



# ALSH LE ROBINIER



**DU 08 JUILLET**

**AU**

**02 AOÛT 2024**

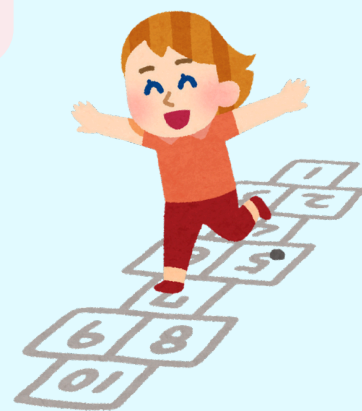

2 Place de la mairie 30390 Estézargues 04.66.57.07.80



# ALSH LE ROBINIER

## DU 08 JUILLET

## AU 02 AOÛT 2024



L'ALSH OUVRIRA SES PORTES DANS LES LOCAUX DE L'ÉCOLE

« LE ROBINIER » SITUÉE 2 PLACE DE LA MAIRIE  
À ESTÉZARGUES,

DU LUNDI 08 JUILLET AU VENDREDI 02 AOÛT 2024.

L'ALSH ACCUEILLERA, LES ENFANTS DE 3 ANS (RÉVOLUS ET SCOLARISÉS À LA DATE D'ENTRÉE AU CENTRE) À 11 ANS :  
· DOMICILIÉS À ESTÉZARGUES,

· INSCRITS À L'ÉCOLE D'ESTÉZARGUES MAIS RÉSIDANT À L'EXTÉRIEUR,

· RÉSIDANT DANS UNE DES COMMUNES AYANT CONVENTIONNÉ AVEC LA COMMUNE D'ESTÉZARGUES (DOMAZAN, THÉZIER).  
EN FONCTION DES PLACES RESTANT DISPONIBLES, LA STRUCTURE ACCUEILLERA LES ENFANTS DES AUTRES COMMUNES.

LES ENFANTS DE 3 ANS SCOLARISÉS (6 PLACES SEULEMENT) :

ILS NE POURRONT PAS PARTICIPER AU CENTRE LES JOURS DE SORTIES.

### DOCUMENTS A FOURNIR

- FICHE DE RÉSERVATION,
- DU LIVRET DE FAMILLE (SI PREMIÈRE INSCRIPTION OU CHANGEMENT DE SITUATION),
- DU CARNET DE SANTÉ DE L'ENFANT,
- DU JUSTIFICATIF DE LA GARDE DE(S) ENFANT(S) (DIVORCE OU SÉPARATION).
- D'UN CERTIFICAT MÉDICAL OBLIGATOIRE EN CAS D'ALLERGIES OU TRAITEMENTS PARTICULIERS. MERCI DE SIGNALER SI UN PROJET D'ACCUEIL INDIVIDUALISÉ (PAI) EST EN COURS.
- D'UNE ATTESTATION D'ASSURANCE EN COURS DE VALIDITÉ POUR LES ACTIVITÉS EXTRA-SCOLAIRES
- DE VOTRE DERNIER AVIS DE NON-IMPOSITION 2023 (REVENUS 2022)
- D'UN CHÈQUE DE CAUTION DU MONTANT TOTAL DE VOS RÉSERVATIONS AU NOM DU TRÉSOR PUBLIC.

### ET ÉVENTUELLEMENT

DE VOS BONS CAF OU MSA (NUMÉRO ALLOCATAIRE OBLIGATOIRE POUR TOUTE VALIDATION DU DOSSIER).

7 H 30 – 18 H 30

Le centre de loisirs accueille vos enfants à la journée.

Le repas et le goûter sont inclus dans le tarif.

Les pique-niques restant fournis par les familles, la somme de 3.95€ sera déduite des factures.

L'accueil du matin est prévu de 7 H 30 à 9 H 00.

La garderie du soir est assurée de 17 H 00 à 18 H 30.

Un enfant inscrit devra respecter les horaires du centre.

Il ne pourra pas arriver après 9 H 00 et ne pourra repartir qu'après 17 H 00.

### INSCRIPTION

L'inscription est nécessaire pour une bonne organisation du centre aéré.

Les inscriptions seront prises en mairie

les lundis de 14h30 à 16h30

les mardis et jeudis et vendredis de 9h30 à 11h30.

A partir du mardi 21 Mai 2024 pour les personnes domiciliées sur la Commune d'Estézargues, et pour les personnes domiciliées dans une commune conventionnée

A partir du 27 Mai 2024 pour les personnes extérieures.

ATTENTION l'inscription sera enregistrée que si le dossier est COMPLET.

### MINI CAMP

**SÉJOUR VAL DE L'HORT A ANDUZE (30140)  
DU MERCREDI 17 AU VENDREDI 19 JUILLET 2024.  
SEULS LES ENFANTS DE PLUS DE 6 ANS,  
À LA DATE DU SÉJOUR  
POURRONT PARTICIPER.  
(ATTENTION SEULEMENT 20 PLACES)**

**Pour tous renseignements contacter la mairie au 04.66.57.07.80**